

Datum: 20/11/2015
 Klantnummer: 0000000
 Betreft:
 05xx.9xx.4xx
 ONDERNEMING NV

 STRAAT 270
 2000 xxxxxxxxx



Kredietadvies / 'Multiscoring'

| | |
|-------------------------------|---|
| Datum | 20-11-2015 |
| Advies | Het berekende kredietmaximum bedraagt : 378.000 EUR |
| Graydon 'Multiscoring' | De Graydon 'Multiscoring' is : 51/100 Het kredietadvies werd op uw verzoek berekend aan de hand van de door u gekende of ontworpen formule. Het is slechts een onderdeel van het totale rapport dat moet bijdragen tot het verkrijgen van een globaal beeld over de toestand van een onderneming. |

Risicoklasse

| | |
|---------------------|--|
| Risicoklasse | 3 De risicoklasse is de norm om het kredietrisico van een onderneming te bepalen en wordt uitgedrukt in een waarde op een schaal van 1 tot 5. Hoe hoger de waarde, hoe lager het risico. Waarde '9' duidt op een passieve onderneming. |
|---------------------|--|

Officiële gegevens

| | |
|---|--|
| Ondernemingsnummer | 05xx.9xx.4xx |
| Rechtsvorm | Naamloze Vennootschap |
| Rechtspersonenregister | RPR ANTWERPEN |
| Commerciële hoedanigheid volgens KBO | Handelsonderneming, sedert 28/10/20xxx |
| BTW hoedanigheid volgens KBO | Onderneming onderworpen aan BTW, sedert 17/10/20xx |
| Telefoonnummer | 03/3xx.9x.7x |
| Telefax | 03/3xx.0x.7x |

Historiek

| Datum | BBS-nr | |
|------------|---------------------------------|--|
| 23/12/2014 | 20150127/14xxx | Kapitaalverhoging van 86.404.000 EUR naar 90.694.000 EUR |
| 20/01/2014 | 20131212/186xxx | Verplaatsing van zetel naar TRAAAT 2xx - 20xx ANTWERPEN |
| | 20131212/186xxx | Voorheen gevestigd te BAAN 299 - 2xxx Gemeente |
| 16/12/2013 | 20140113/12xxx | Kapitaalverhoging van 100.000 EUR naar 86.404.000 EUR Onderworpen aan de BTW-administratie sedert 10/2013 |

Volledige index van alle akten gepubliceerd in Bijlagen Belgisch Staatsblad

Oprichting

| | |
|-------------------------------|---|
| Oprichtingsdatum | 15-10-2013 |
| Oprichtingsakte | Verschenen in de Bijlage van het Belgisch Staatsblad onder nummer 20131028/163559 |
| Maatsch. startkapitaal | 100.000 EUR |
| Volgestort voor | 100.000 EUR |
| Aantal aandelen | 100 |

Oprichters

| 0405.580.655 Mxxxxxxxxx NV FxxLAAN 180 8xxx Gemeente | 99 aandelen (99 %) |
|--|--|
| Andere mandaten | Functie |
| 0416.961.725 SIMFI SA Ontbonden op 30/06/2009 Einde mandaat van rechtswege | Gedelegeerd bestuurder |
| 0418.191.348 DE WARANDE NV Ontbonden op 28/12/2006 Einde mandaat van rechtswege | Bestuurder |
| 0418.194.813 IMMO-VILVO NV | Bestuurder |
| 0428.596.775 PRIMINVEST NV Vereffening afgesloten op 29/12/2000 Einde mandaat van rechtswege | Bestuurder |
| 0502.654.790 VILVOORDE DEVELOPMENT NV | Bestuurder |
| 0893.797.194 ZENNEVEEN NV | Bestuurder |
| 0896.781.925 ZENNEBROECK NV | Bestuurder |
| 0676.032.095 MATEXI NV+SOBIFAC NV TV Geschrapd bij de BTW-administratie sedert 4/1989 | Uitbater |
| 0888.608.090 TIJDELIJKE HANDELSVENNOOTSCHAP MATEXI-THIERS TV | Uitbater |
| 0542.694.016 VICINIA VZW | Lid |
| 0442.345.635 HET SCHEPENHOF NV Ontbonden op 9/09/2011 | Voorzitter Ontslag 9/09/2011 |
| 0416.092.881 TRADIPLAN NV | Gedelegeerd bestuurder Ontslag 16/10/2006 |

| | |
|--|----------------------------------|
| 0808.315.054 POORTKWARTIER NV | Bestuurder |
| 0808.316.638 STAFKWARTIER NV | Bestuurder |
| 0821.445.389 MATEXI PROJECTS NV | Bestuurder |
| 0827.814.331 HOTEL TERMINUS NV | Bestuurder |
| 0839.990.997 DENDER LAND CVBA | Bestuurder |
| 0839.991.888 DENDER DEVELOPMENT CVBA | Bestuurder |
| 0846.024.397 ILEX PARC NV | Bestuurder |
| 0846.062.209 NEDERHEM VASTGOED NV | Bestuurder |
| 0849.227.377 IMMO TREFFLE NV | Bestuurder |
| 0881.536.295 MILITAIR HOSPITAAL ANTWERPEN NV | Bestuurder |
| 0884.210.824 HOOGLATEM NV | Bestuurder |
| 0890.726.551 NIEUW BILZEN NV | Bestuurder |
| 0893.797.194 ZENNEVEEN NV | Bestuurder |
| 0896.781.925 ZENNEBROECK NV | Bestuurder |
| 0442.345.635 HET SCHEPENHOF NV | Vereffenaar |
| Ontbonden op 9/09/2011 | |
| 0849.471.263 CAMPUS GANDA NV | Voorzitter Ontslag 10/07/2015 |
| 0808.315.351 KLOOSTERKWARTIER NV | Bestuurder Ontslag 25/11/2014 |

Commissaris

| | |
|---|---|
| 0431.161.436 ERNST & YOUNG LIPPENS & RABAEY AUDIT CVBA MOUTSTRAAT 54 9000 GENT Ontbinding op 31/12/2014 Duur van het mandaat | vanaf 15/10/2013 voor een periode van 3 jaar (Bron : Bijlage Belgisch Staatsblad 20131028/163559) |
|---|---|

Activiteit van de onderneming

| Bron | | |
|---------------------------------------|------------|---|
| KBO (Kruispuntbank van ondernemingen) | | |
| Code | Sinds | (1) Hoofdactiviteit (0) Nevenactiviteit |
| 41101 (1) | 17/10/2013 | Ontwikkeling van residentiële bouwprojecten |
| 68100 (0) | 17/10/2013 | Handel in eigen onroerend goed |
| BTW-registratie | | |
| 41101 (1) | | Ontwikkeling van residentiële bouwprojecten |
| 68100 (0) | | Handel in eigen onroerend goed |
| Bijlage Belgisch Staatsblad | | |
| | 68 | Exploitatie van en handel in onroerend goed |
| | 682 | Verhuur en exploitatie van eigen of geleased onroerend goed |
| | 6831201 | Schatten en evalueren van onroerend goed |
| | 02100 | Bosbouw |
| | 6619903 | Verstrekken van advies inzake beleggingen en het beheer van financiële patrimonien van derden (KB 05.08.1991 i.v.m. vermogensbeheer en beleggingsadvies |

Vestigingen

Aantal vestigingen

1

Bron : KBO (Kruispuntbank van Ondernemingen)

(1) Hoofdactiviteit (0) Nevenactiviteit

| | |
|------------------------------|---|
| Vestigingseenheidsnr. | 2.2xx.20x.0xx |
| Begindatum | 17/10/20xx |
| Naam | Mxxxxxx nv |
| Adres | Lstraat 2xx 20xxx ANTWERPEN |
| Activiteit | Zie rubriek "Activiteit van de onderneming" |

Bovenstaande lijst van vestigingen werd ons bezorgd door de KBO

Financiële positie

| Bankrelatie | IBAN | BIC |
|-------------|------|-----|
| Fortis Bank | | |

| | |
|---------------------------------|---|
| Maatschappelijk kapitaal | 90.694.000 EUR |
| Gestort kapitaal | 90.694.000 EUR |
| Kredietfaciliteit (*) | De vennootschap maakt geen gebruik van een kredietfaciliteit op korte termijn |
| Onroerend goed (*) | Geen eigendom |
| Hypotheek - Pand (*) | Onroerend goed : Neen Handelsfonds : Neen Andere activa : Neen |
| Liquiditeitspositie (*) | Positief |
| Rentabiliteit (*) | Positief |
| Solvabiliteit (*) | Positief |

(*) Deze gegevens hebben betrekking op de laatste jaarrekening

Betalingsgedrag

| | |
|--|---|
| Faillissement / gerechtelijke reorganisatie | Er werd geen registratie gevonden in het Belgische faillissementsregister |
|--|---|

Analyse van het betaalgedrag

De berekening van de score is o.b.v. de huidige beschikbare gegevens niet uitvoerbaar.

Analyse van het betaalgedrag van het bedrijf NV

De analyse van het betaalgedrag is opgemaakt op basis van de gegevens van 3 leveranciers van de onderneming.

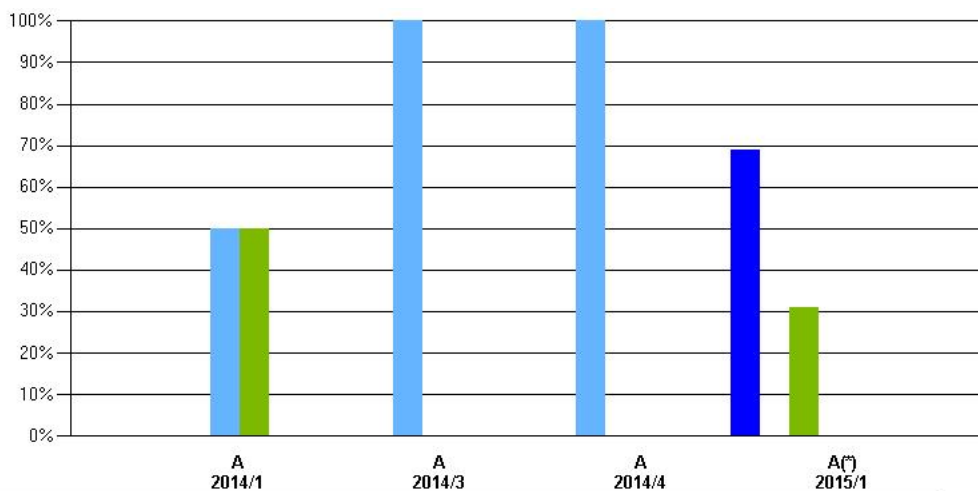

| | A 2014/1 | A 2014/3 | A 2014/4 | A(*) 2015/1 |
|---|----------|----------|----------|-------------|
| ■ BINNEN AFGESPROKEN TERMIJN | 0% | 0% | 0% | 69% |
| ■ 0-30 DAGEN NA VERVALDATUM | 50% | 100% | 100% | 0% |
| ■ 31-60 DAGEN NA VERVALDATUM | 50% | 0% | 0% | 31% |
| ■ 61-90 DAGEN NA VERVALDATUM | 0% | 0% | 0% | 0% |
| ■ MEER DAN 90 DAGEN NA VERVALDATUM | 0% | 0% | 0% | 0% |

(*) Totaal bedrag: A = < 12.500 EUR B = < 50.000 EUR C = < 125.000 EUR D = < 625.000 EUR E = < 1.250.000 EUR F = > 1.250.000 EUR

Bovenstaande grafiek toont in welke mate de afgesproken betaaltermijnen worden gerespecteerd of overschreden. De betalingservaringen kunnen door over het hoofd geziene rekeningen, betwistingen, ... beïnvloed worden. Het huidige kwartaal is nog niet afgesloten waardoor de gegevens niet meer kunnen zijn dan een eerste indicatie.

Analyse van het betaalgedrag binnen de sector met nace-code 41101

De onderneming XXXXX NV staat geregistreerd onder de nace-code 41101 : " Ontwikkeling van residentiële bouwprojecten". Binnen deze nace-code tellen we 7404 actieve ondernemingen. Voor 30 % van deze populatie werden aan Graydon betalingservaringen geleverd. Deze steekproef is dus statistisch ruim relevant.

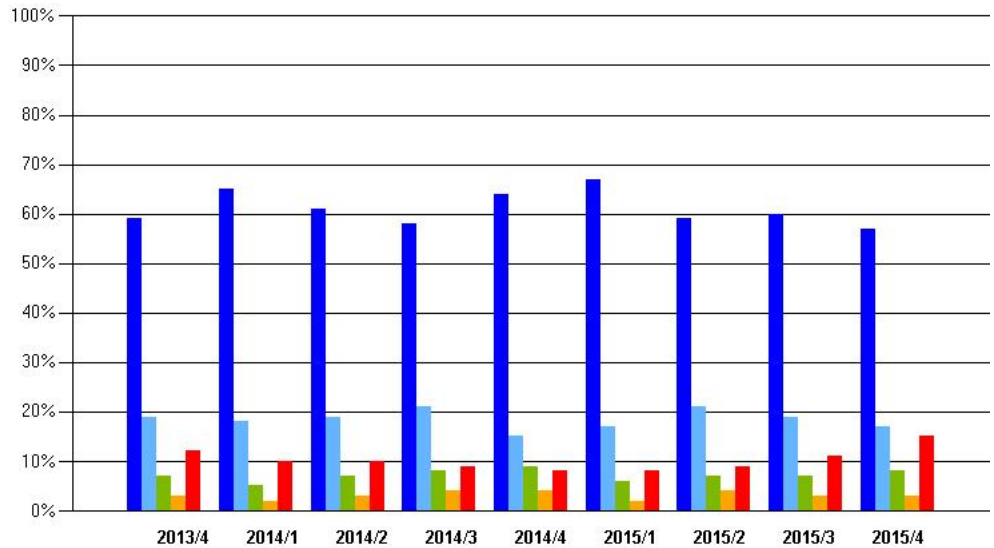

| | | | | | | | | | |
|---|-----|-----|-----|-----|-----|-----|-----|-----|-----|
| ■ BINNEN AFGESPROKEN TERMIJN | 59% | 65% | 61% | 58% | 64% | 67% | 59% | 60% | 57% |
| ■ 0-30 DAGEN NA VERVALDATUM | 19% | 18% | 19% | 21% | 15% | 17% | 21% | 19% | 17% |
| ■ 31-60 DAGEN NA VERVALDATUM | 7% | 5% | 7% | 8% | 9% | 6% | 7% | 7% | 8% |
| ■ 61-90 DAGEN NA VERVALDATUM | 3% | 2% | 3% | 4% | 4% | 2% | 4% | 3% | 3% |
| ■ MEER DAN 90 DAGEN NA VERVALDATUM | 12% | 10% | 10% | 9% | 8% | 8% | 9% | 11% | 15% |

De zakenwereld is ook benieuwd naar uw ervaringen. Signaleer zwakke betalingen, maar beloon ook de goede betalers. Werk daarom mee aan ons uitwisselingsprogramma. In ruil krijgt u een commerciële tegemoetkoming. Voor meer info, [KLIK HIER](#)

Gegevens uit de jaarrekeningen

Het aantal dagen klantenkrediet van het bedrijf op de laatste jaarrekening is 1.
 Binnen de sector ligt het gemiddelde aantal dagen klantenkrediet op 75 dagen.
 Het aantal dagen leverancierskrediet van het bedrijf op de laatste jaarrekening is 4.
 Binnen de sector ligt het aantal dagen leverancierskrediet op 88 dagen.

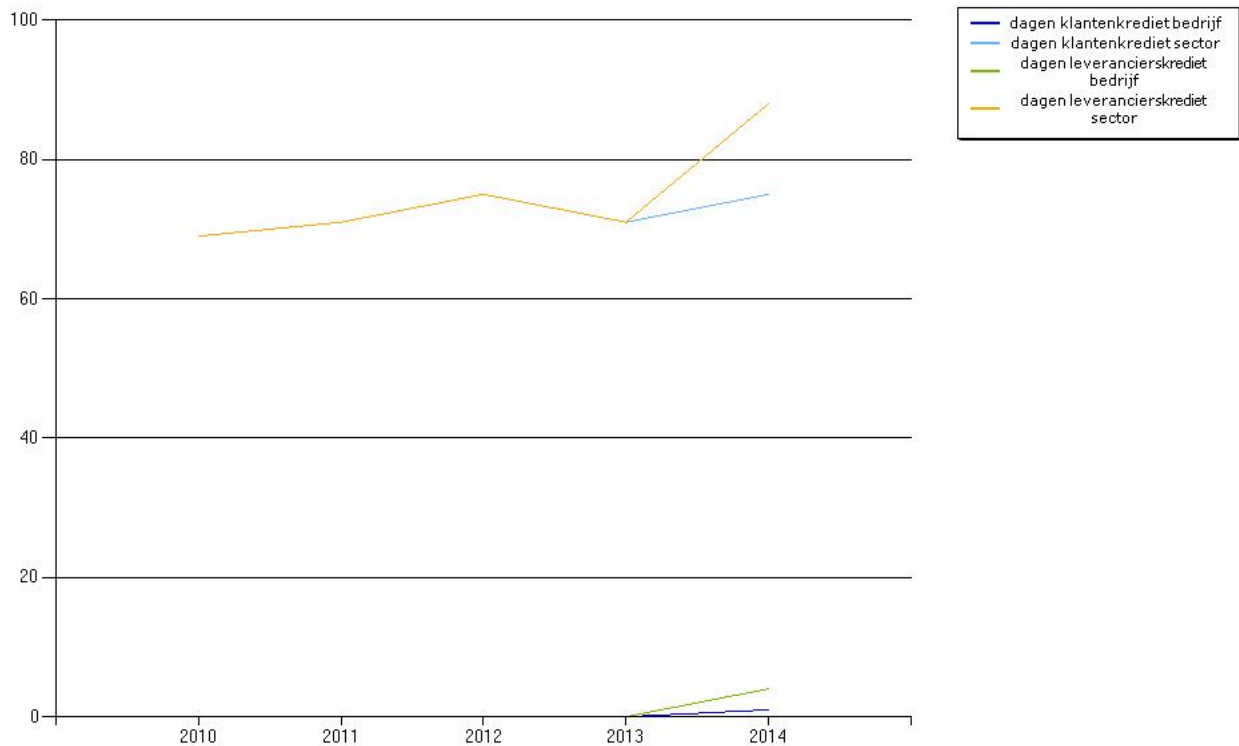

De onderneming publiceert op de laatste jaarrekening een omzet van 10.792.994 EUR.

In de veronderstelling dat het aantal dagen klantenkrediet de mate waarin de vorderingen worden betaald weerspiegelt, betekent de niet-cashbetaling door het cliënteel een geschatte financiële kost van 2.998 EUR op jaarbasis en van 2.998 EUR per dag.

Protesten Geen gereleveerd

Incassodossiers Geen gereleveerd

**TOELICHTING
JAARREKENING**

**VERVALLEN SCHULDEN
(EUR)**

31/12/2014

RSZ

geen

FISCALE BESTUREN

geen

Dagvaarding RSZ

Geen gereleveerd

**Dagvaarding(en) Fonds
voor Bestaanszekerheid**

Geen gereleveerd sinds 3/1999

**Dagvaarding(en) Sociaal
Verzekeringsfonds voor
Zelfstandigen**

Geen gereleveerd sinds 3/1999

Index Jaarrekeningen

| | |
|------------------------|---|
| | Voor een overzicht en de mogelijkheid tot opvragen van alle jaarrekeningen neergelegd sinds 2004 bij de NBB : klik hier |
| Datum afsluiting | 31/12/2014 |
| Index | 2015/359 beeld 593 |
| Datum alg. vergadering | 26/06/2015 |
| Datum neerlegging | 28/07/2015 |

| | |
|-------------------------------|---|
| Kwaliteit jaarrekening | betreffende jaarrekening afgesloten op 31/12/2014 : Voldoet aan alle verplichte controles |
|-------------------------------|---|

VERBONDEN ONDERNEMINGEN

Aandeelhouder(s)

| Bron : jaarrekening | Datum afsluiting | % aandelen |
|---|-------------------------|------------------------------|
| 0821.445.389 Mxxxxxxxxx PROJECTS NV 8xxx Gemeente | 2014/12 | 0,01 % |
| 0460.631.818 Mxxxxxxxxx DEVELOPMENT NV 8xxxx Gemeente | 2014/12 2013/12 | Firma niet vermeld 3,17 % |
| 0435.477.936 Mxxxxxxxxx NV 8790 Gemeente | 2014/12 2 | Firma niet vermeld 0,01 % |
| 0405.580.655 Mxx 87xxx Gemeente | 2014/12 2 2012/12 | 99,99 % 95,71 % |

Firma

Participatie(s)

| Bron : jaarrekening | Datum afsluiting | % aandelen |
|---|------------------|------------|
| 0846.024.397 lxxxx C NV 8xxx Gemeente | 2014/12 | 99,98 % |

FiTo®-meter

De FiTo® - score wordt bekomen door het bedrijf over verschillende boekjaren en op basis van percentielen te positioneren binnen de groepering van alle ondernemingen en binnen de PU of DE-sector, telkens in dezelfde grootteklasse (grote ondernemingen met een volledig schema, kleine ondernemingen met een verkort schema en ondernemingen zonder personeel).

De sectorale groepering is de PU/DE-indeling, opgesteld door de Nationale Bank van België op basis van de Nacebelcodes.

De FiTo® - meter is, zonder verdere aansprakelijkheid, gebaseerd op onderzoek uitgevoerd door de Universiteit Gent en de Vlerick Leuven Gent Management School o.l.v. Prof. Dr. Hubert Ooghe en wordt door Graydon Belgium NV toegepast in het kader van een exclusiviteitsovereenkomst.

De gebruikte methodes zijn theoretisch verantwoord en empirisch gevalideerd. Voor predictieve doeleinden moeten de resultaten voorzichtig geïnterpreteerd worden, rekening houdend met de beperkingen van de methodes en van de gegevens.

FiTo®-meter Algemene positionering

Positionering tegenover alle ondernemingen waarbij geen personeelskosten in de jaarrekening zijn vermeld

| | 2014 | |
|---|-------------|------------|
| | Ratiowaarde | Percentiel |
| Bruto toegevoegde waarde/personeelskosten | - | 0 |
| Nettorentabiliteit van de bedrijfsactiva voor belastingen | 0,99% | 35 |
| Nettorentabiliteit van het eigen vermogen na belastingen | 0,80% | 30 |
| Graad van zelffinanciering | 0,78% | 36 |
| Graad van financiële onafhankelijkheid | 97,50% | 97 |
| Korte termijn financiële schuldgraad | - | 100 |
| Dekking van het vreemd vermogen door de cashflow | 31,24% | 66 |
| Nettokasratio | -0,05% | 12 |
| FiTo®-score | 0,5921 | 59 |

- = ratio onberekenbaar

Op basis van de meest recente jaarrekening behoort deze onderneming met 59 % tot de betere ondernemingen. 41 % van de actieve ondernemingen scoort beter. Er zullen zich waarschijnlijk geen problemen voordoen.

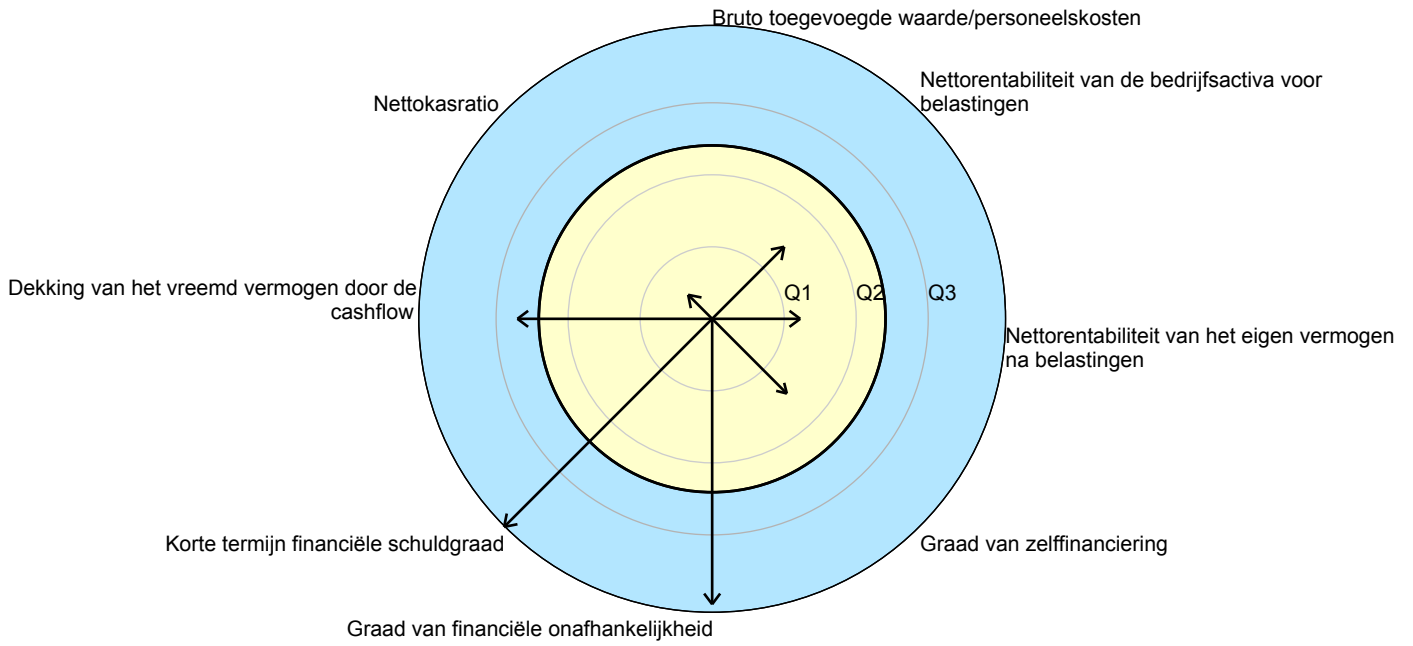

— 2014

Q1 = eerste kwartiel
 Q2 = mediaan
 Q3 = derde kwartiel

FiTo®-meter Sectorale positionering

Sector : DE-701 Activiteit in onroerend goed voor eigen rekening

Positionering tegenover alle ondernemingen in de sector DE-701 waarbij geen personeelskosten in de jaarrekening zijn vermeld

| | 2014 | |
|---|-------------|------------|
| | Ratiowaarde | Percentiel |
| Bruto toegevoegde waarde/personeelskosten | - | 0 |
| Nettorentabiliteit van de bedrijfsactiva voor belastingen | 0,99% | 48 |
| Nettorentabiliteit van het eigen vermogen na belastingen | 0,80% | 43 |
| Graad van zelffinanciering | 0,78% | 49 |
| Graad van financiële onafhankelijkheid | 97,50% | 97 |
| Korte termijn financiële schuldgraad | - | 100 |
| Dekking van het vreemd vermogen door de cashflow | 31,24% | 84 |
| Nettokasratio | -0,05% | 21 |
| FiTo®-score | 0,5921 | 73 |

- = ratio onberekenbaar

De sectorale positionering leidt tot resultaten die gelijk zijn aan die van de algemene positionering.

Met een score van 73 behoort de onderneming tot de betere ondernemingen van de sector DE-701 .

27 % van de financieel gezonde ondernemingen scoort beter. Er zullen zich waarschijnlijk geen problemen voordoen.

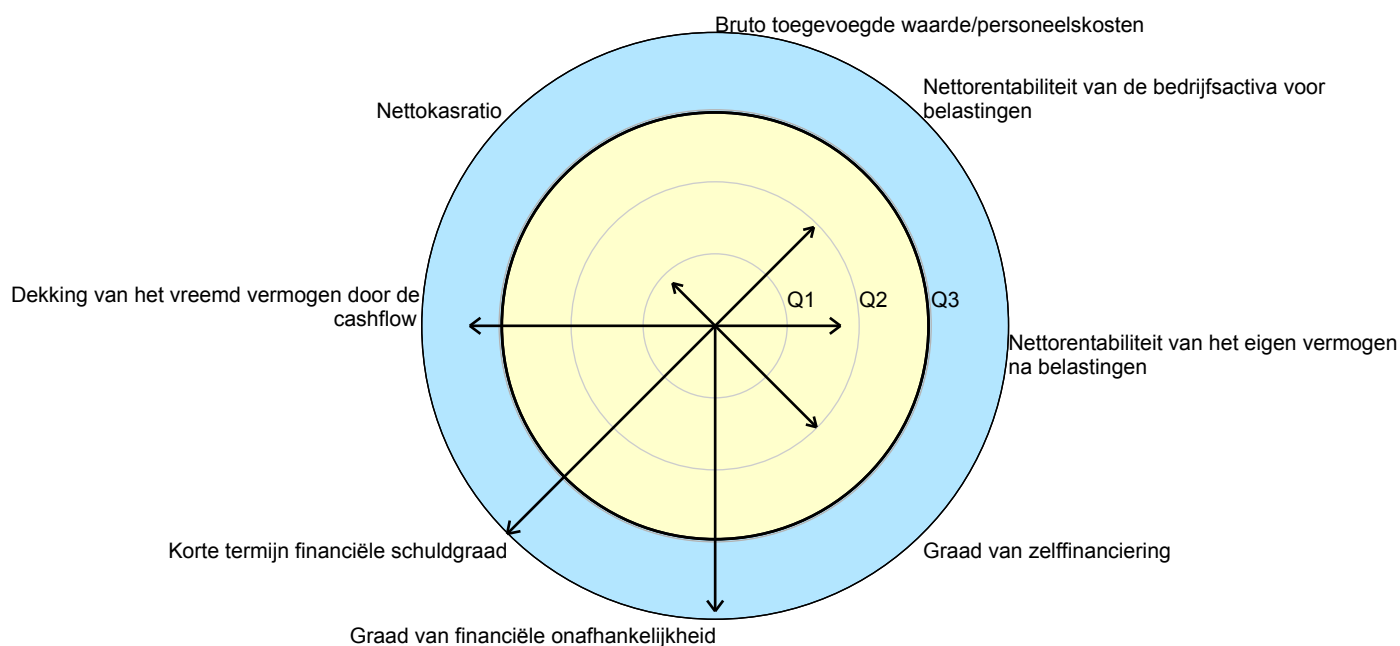

— 2014

Q1 = eerste kwartiel
 Q2 = mediaan
 Q3 = derde kwartiel

CREDITEL BASIS FINANCIËLE ANALYSE

Voor een overzicht en mogelijkheid tot opvragen van alle jaarrekeningen neergelegd sinds 2004 bij de NBB : [klik hier](#)

| Jaarrekening | 12/2014 | 00/0000 | 00/0000 |
|--------------|---------|---------|---------|
| Natuur | 40 | 0 | 0 |

In EUR

| | | | |
|-----------------------|------------|---|---|
| Omzet | 10.792.994 | - | - |
| Bedrijfsresultaat | 865.097 | - | - |
| Resultaat boekjaar | 731.862 | - | - |
| Nettobedrijfskapitaal | 85.728.190 | - | - |
| Eigen vermogen | 91.425.862 | - | - |
| Cashflow | 731.862 | - | - |
| Investeringen | - | - | - |

| | | | |
|-------------------------------|-------|---|---|
| Liquideitsratio (*) | 42,37 | - | - |
| Verfijnde liquideitsratio (*) | 0,27 | - | - |
| Algemene schuldgraad in % (*) | 2,49 | - | - |
| Brutoverkoopsmarge in % | 7,82 | - | - |
| Nettoverkoopsmarge in % | 7,82 | - | - |

| | | | |
|------------------------------------|---|---|---|
| Gem. dagen klantenkrediet (*) | - | - | - |
| Gem. dagen leverancierskrediet (*) | - | - | - |

(*) Zie branchegemiddelde in onderstaande tabel

Branchegemiddelde

NACEBEL-activiteitscode (toegekend door de BTW-administratie)

411 Ontwikkeling van bouwprojecten

| Jaar | 2014 | 2013 | 2012 |
|---------------------------|--------|--------|--------|
| Liquideitsratio | 1,37 | 1,34 | 1,35 |
| Verfijnde liquideitsratio | 0,94 | 0,92 | 0,94 |
| Algemene schuldgraad in % | 105,37 | 104,07 | 105,89 |

| | | | |
|--------------------------------|----|----|----|
| Gem. dagen klantenkrediet | 75 | 71 | 75 |
| Gem. dagen leverancierskrediet | 88 | 90 | 90 |

JAARREKENING

Voor een overzicht en mogelijkheid tot opvragen van alle jaarrekeningen neergelegd sinds 2004 bij de NBB : [klik hier](#)

| | | | | | | |
|-----------------|--|----------------|--|--|--|--|
| Bedragen in EUR | | <u>12/2014</u> | | | | |
|-----------------|--|----------------|--|--|--|--|

| | | Actief | | | | | |
|-------------------------------------|------|------------|--|--|---|--|---|
| Vaste activa | 2028 | 5.968.081 | | | - | | - |
| Financiële vaste activa | 28 | 5.968.081 | | | - | | - |
| Verbonden ondernemingen | 2801 | 5.967.938 | | | - | | - |
| - deelnemingen | 280 | 1.475.197 | | | - | | - |
| - vorderingen | 281 | 4.492.741 | | | - | | - |
| Andere financiële vaste activa | 2848 | 144 | | | - | | - |
| - vord. & borgtochten in cont. | 2858 | 144 | | | - | | - |
| Viottende activa | 2958 | 87.800.511 | | | - | | - |
| Voorraden & bestellingen in uitvoer | 3 | 87.237.754 | | | - | | - |
| Voorraden | 3036 | 87.237.754 | | | - | | - |
| - onroerende goederen v verkoop | 35 | 86.173.049 | | | - | | - |
| - vooruitbetalingen | 36 | 1.064.705 | | | - | | - |
| Vorderingen op ten hoogste één jaar | 4041 | 553.294 | | | - | | - |
| Handelsvorderingen | 40 | 34.052 | | | - | | - |
| Overige vorderingen | 41 | 519.242 | | | - | | - |
| Overlopende rekeningen | 4901 | 9.463 | | | - | | - |
| Totaal der activa | 2058 | 93.768.592 | | | - | | - |

| | | Passief | | | | | |
|-----------------------------------|------|------------|--|--|---|--|---|
| Eigen vermogen | 1015 | 91.425.862 | | | - | | - |
| Kapitaal | 10 | 90.694.000 | | | - | | - |
| Geplaast kapitaal | 100 | 90.694.000 | | | - | | - |
| Reserves | 13 | 36.593 | | | - | | - |
| Wettelijke reserves | 130 | 36.593 | | | - | | - |
| Overgedragen winst (verlies) | 14 | 695.269 | | | - | | - |
| Schulden | 1749 | 2.342.730 | | | - | | - |
| Schulden op meer dan een jaar | 17 | 270.409 | | | - | | - |
| Financiële schulden | 1704 | 270.409 | | | - | | - |
| - overige leningen | 174 | 270.409 | | | - | | - |
| Schulden op ten hoogste één jaar | 4248 | 2.048.321 | | | - | | - |
| Financiële schulden | 43 | 47.489 | | | - | | - |
| - overige leningen | 439 | 47.489 | | | - | | - |
| Handelsschulden | 44 | 1.028.563 | | | - | | - |
| - leveranciers | 4404 | 1.028.563 | | | - | | - |
| Ontvangen vooruitbet. bestelling. | 46 | 89.101 | | | - | | - |
| Schulden v belast., soc. lasten | 45 | 96 | | | - | | - |
| - belastingen | 4503 | 96 | | | - | | - |
| Overige schulden | 4748 | 883.071 | | | - | | - |
| Overlopende rekeningen | 4923 | 24.000 | | | - | | - |
| Totaal der passiva | 1049 | 93.768.592 | | | - | | - |

| | | Resultatenrekening | | | | | |
|----------------------------------|------|--------------------|--|--|---|--|---|
| Bedrijfsopbrengsten | 7074 | 11.057.795 | | | - | | - |
| Omzet | 70 | 10.792.994 | | | - | | - |
| Andere bedrijfsopbrengsten | 74 | 264.800 | | | - | | - |
| Bedrijfskosten | 6064 | 10.192.698 | | | - | | - |
| Handelsgoed., grond- & hulpstof. | 60 | 9.328.041 | | | - | | - |
| - inkopen | 6008 | 95.501.090 | | | - | | - |
| - wijziging in de voorraad | 609 | -86.173.049 | | | - | | - |
| Diensten en diverse goederen | 61 | 824.382 | | | - | | - |
| Andere bedrijfskosten | 6408 | 40.275 | | | - | | - |
| Bedrijfswinst (verlies) | 9901 | 865.096 | | | - | | - |

| | | | | | | |
|-------------------------------------|------|---------|--|---|--|---|
| Financiële opbrengsten | 75 | 14.833 | | - | | - |
| Opbrengsten uit fin. vaste activa | 750 | 14.786 | | - | | - |
| Opbrengsten uit vlottende activa. | 751 | 46 | | - | | - |
| Andere financiële opbrengsten | 7529 | 1 | | - | | - |
| Financiële kosten | 65 | 148.067 | | - | | - |
| Kosten van schulden | 650 | 8.634 | | - | | - |
| Andere financiële kosten | 6529 | 139.432 | | - | | - |
| Winst/verlies gewone bedrijfsuitoef | 9902 | 731.863 | | - | | - |
| Winst/verlies boekjr voor belasting | 9903 | 731.863 | | - | | - |
| Belastingen op het resultaat | 6777 | 1 | | - | | - |
| Belastingen | 6703 | 1 | | - | | - |
| Winst (verlies) van het boekjaar | 9904 | 731.862 | | - | | - |
| Te bestemmen winst(verlies) boekjr. | 9905 | 731.862 | | - | | - |

| Resultatenverwerking | | | | | | |
|-----------------------------------|------|---------|--|---|--|---|
| Te bestemmen winst(verlies) saldo | 9906 | 731.862 | | - | | - |
| Toevoeging aan het eigen vermogen | 6912 | 36.593 | | - | | - |
| Aan de wettelijke reserve | 6920 | 36.593 | | - | | - |

| Toelichting | | | | | | |
|-------------------------------------|------|-----------|--|---|--|---|
| Vervallen schuld t.o.v. de fiscus | 9072 | - | | - | | - |
| Vervallen schuld t.o.v. de RSZ | 9076 | - | | - | | - |
| Belasting.,taksen op bedrijfsuitoef | 640 | 40.275 | | - | | - |
| Versch./ bet. belast.,voorh. op res | 9134 | 1 | | - | | - |
| BTW in reken. gebracht a/d ondern. | 9145 | 17.972 | | - | | - |
| BTW in rekening gebracht dr ondern. | 9146 | 36.157 | | - | | - |
| Vorderingen : - op hoogstens 1 jaar | 9311 | 512.910 | | - | | - |
| Verb. ondern.: schulden op max.1 j. | 9371 | 1.260.264 | | - | | - |