

Datum: 20/11/20BI
 Klantnummer: 000\$\$\$
 Betreft:
 cbXYfbYa]b[gbi a a Yf
 BUUa 'j Ub \ YiVYXf]ZNV
 UXfYg
 Dcglbi a a Yf'''''; Ya YYbHf



Kredietadvies / 'Multiscoring'

Datum	20-11-20Pø
Advies	Het berekende kredietmaximum bedraagt : 621.031.000 EUR
Graydon 'Multiscoring'	De Graydon 'Multiscoring' is : 19/100 Het kredietadvies werd op uw verzoek berekend aan de hand van de door u gekende of ontworpen formule. Het is slechts een onderdeel van het totale rapport dat moet bijdragen tot het verkrijgen van een globaal beeld over de toestand van een onderneming.

Risicoklasse

Risicoklasse	1 De risicoklasse is de norm om het kredietrisico van een onderneming te bepalen en wordt uitgedrukt in een waarde op een schaal van 1 tot 5. Hoe hoger de waarde, hoe lager het risico. Waarde '9' duidt op een passieve onderneming.
---------------------	--

Officiële gegevens

Ondernemingsnummer	0€€€€€€€€€€
Benaming volgens KBO	VYbUa]b[sedert 15/12/19xx
Rechtsvorm	Naamloze Vennootschap
Rechtspersonenregister	RPR BRUSSEL Privaatrechtelijke vennootschap
Commerciële hoedanigheid volgens KBO	Handelsonderneming, sedert 1/05/19xx
BTW hoedanigheid volgens KBO	Onderneming onderworpen aan BTW, sedert 1/01/19xx
Telefoonnummer	02/51 í ě í ě í
Telefax	02/551 ě í ě í
Website-adres	http://www.cccc.com
E-mailadres	contact@ccc.com
Handelsbenaming	cccc cccc SA SECTEUR Á Ácccc SA SECTOR

0400000000 FIN SA Vereffening afgesloten op 27/12/2001 Einde mandaat van rechtswege	Bestuurder
0800000000 PAULE	Uitbater

Bestuurder

Datum ontslag PIERRE ALLEE DE LA 60 1070 ANDERLECHT	30/04/2015
--	------------

Activiteit van de onderneming

Bron		
KBO (Kruispuntbank van ondernemingen)		
Code	Sinds	(1) Hoofdactiviteit (0) Nevenactiviteit
64200 (1)	1/01/2008	Holdings
21201 (0)	1/01/2008	Vervaardiging van xxxxxxxxxxxxxxxxxxxxxxx
BTW-registratie		
82990 (1)		Overige zakelijke dienstverlening, n.e.g.
RSZ-registratie		
64200		Holdings
Eigen mededeling		
2221001		Vervaardiging van halfabrikaten van kunststof : platen, vellen, blokken, foliën, stroken, strippen, enz.
20140		Vervaardiging van andere organische chemische basisproducten
21209		Vervaardiging van overige producten
86901		Activiteiten van xxxxxxxx xxxxxx
Bijlage Belgisch Staatsblad		
6420001		Op lange termijn aanhouden van aandelen die afkomstig zijn van verschillende andere bedrijven die in meerderheid tot de financiële sector behoren

Vestigingen

Aantal vestigingen	1
---------------------------	---

Bron : KBO (Kruispuntbank van Ondernemingen)

(1) Hoofdactiviteit (0) Nevenactiviteit

Vestigingseenheidsnr.	2.142.567.276
Begindatum	1/02/1998
Naam	BUUa `j Ub`XY`cbXYfbYa]b[
Adres	Aâ!^• [•đ`{ { ^! /AAA ^{ ^^} eÁ
Activiteit	Zie rubriek "Activiteit van de onderneming"

Bovenstaande lijst van vestigingen werd ons bezorgd door de KBO

Personeel

TOELICHTING JAARREKENING	31/12/2014	31/12/2013	31/12/2012
WERKNEMERS INGESCHREVEN IN HET PERSONEELSREGISTER			
Totaal aantal op de afsluitdatum	120	119	112
Gemiddeld personeelsbestand	122	109	101
Daadwerkelijk gepresteerde uren	197465	172323	156143
UITZENDKRACHTEN, TER BESCHIKKING VAN DE ONDERNEMING GESTELDE PERSONEN			
Gemiddeld aantal	1	-	-
Daadwerkelijk gepresteerde uren	2754	1867	781
Kosten (in 1000 EURO)	84	60	21

Financiële positie

Bankrelatie	IBAN	BIC
Fortis Bank	BE38 2100 0408 5772	GEBA BE BB
Fortis Bank	BE89 2100 0496 0085	GEBA BE BB

Maatschappelijk kapitaal	583.516.974 EUR
Gestort kapitaal	583.516.974 EUR
Kredietfaciliteit (*)	De vennootschap maakt gebruik van een kredietfaciliteit op korte termijn
Onroerend goed (*)	Eigendom
Hypotheek - Pand (*)	Onroerend goed : Neen Handelsfonds : Neen Andere activa : Ja
Liquiditeitspositie (*)	Negatief in opgaande lijn met het vorige boekjaar
Rentabiliteit (*)	Te volgen
Solvabiliteit (*)	Positief

(*) Deze gegevens hebben betrekking op de laatste jaarrekening

Betalingsgedrag

Faillissement / gerechtelijke reorganisatie	Er werd geen registratie gevonden in het Belgische faillissementsregister
--	---

Analyse van het betaalgedrag

Globale betaalscore	87/100 De Globale betaalscore is het resultaat van een wegingsberekening toegepast op de betalingsgedragingen die verschillende leveranciers van het onderzochte bedrijf aan Graydon Belgium NV rapporteren. Recentere waarnemingen wegen hierbij zwaarder door.
----------------------------	---

Analyse van het betaalgedrag van het bedrijf *cccc* NV

De analyse van het betaalgedrag is opgemaakt op basis van de gegevens van 15 leveranciers van de onderneming.

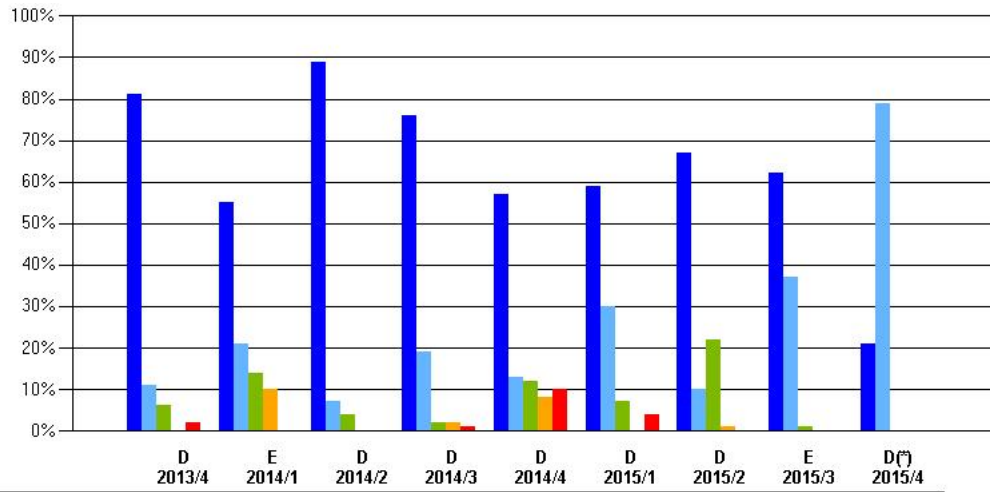

	D 2013/4	E 2014/1	D 2014/2	D 2014/3	D 2014/4	D 2015/1	D 2015/2	E 2015/3	D(*) 2015/4
BINNEN AFGESPROKEN TERMIJN	81%	55%	89%	76%	57%	59%	67%	62%	21%
0-30 DAGEN NA VERVALDATUM	11%	21%	7%	19%	13%	30%	10%	37%	79%
31-60 DAGEN NA VERVALDATUM	6%	14%	4%	2%	12%	7%	22%	1%	0%
61-90 DAGEN NA VERVALDATUM	0%	10%	0%	2%	8%	0%	1%	0%	0%
MEER DAN 90 DAGEN NA VERVALDATUM	2%	0%	0%	1%	10%	4%	0%	0%	0%

(*) Totaal bedrag: A = < 12.500 EUR B = < 50.000 EUR C = < 125.000 EUR D = < 625.000 EUR E = < 1.250.000 EUR F = > 1.250.000 EUR

Bovenstaande grafiek toont in welke mate de afgesproken betaaltermijnen worden gerespecteerd of overschreden. De betalingservaringen kunnen door over het hoofd geziene rekeningen, betwistingen, ... beïnvloed worden. Het huidige kwartaal is nog niet afgesloten waardoor de gegevens niet meer kunnen zijn dan een eerste indicatie.

Analyse van het betaalgedrag binnen de sector met nace-code 82990

De onderneming UCB NV staat geregistreerd onder de nace-code 82990 : " Overige zakelijke dienstverlening, n.e.g.". Binnen deze nace-code tellen we 10531 actieve ondernemingen. Voor 24 % van deze populatie werden aan Graydon betalingservaringen geleverd. Deze steekproef is dus statistisch ruim relevant.

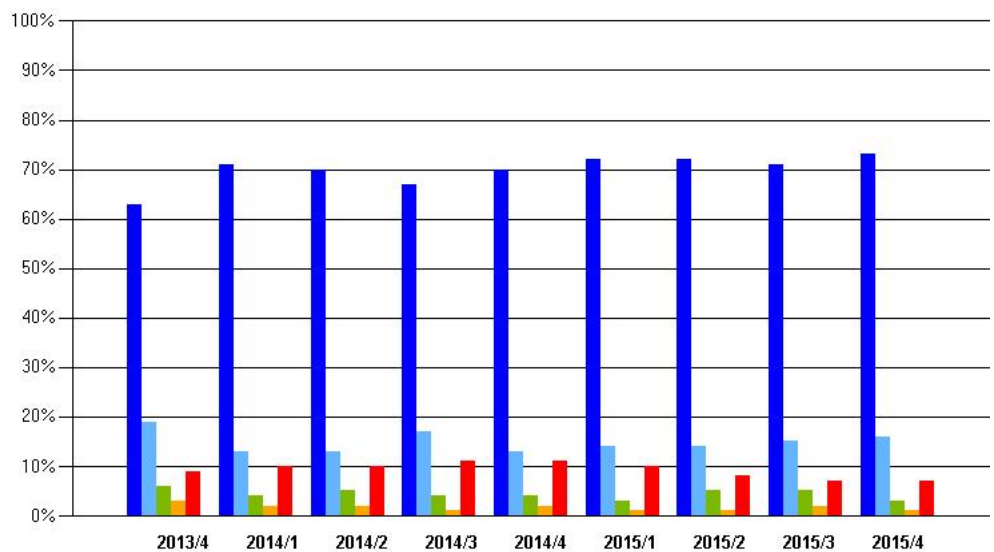

	2013/4	2014/1	2014/2	2014/3	2014/4	2015/1	2015/2	2015/3	2015/4
BINNEN AFGESPROKEN TERMIJN	63%	71%	70%	67%	70%	72%	72%	71%	73%
0-30 DAGEN NA VERVALDATUM	19%	13%	13%	17%	13%	14%	14%	15%	16%
31-60 DAGEN NA VERVALDATUM	6%	4%	5%	4%	4%	3%	5%	5%	3%
61-90 DAGEN NA VERVALDATUM	3%	2%	2%	1%	2%	1%	1%	2%	1%
MEER DAN 90 DAGEN NA VERVALDATUM	9%	10%	10%	11%	11%	10%	8%	7%	7%

Betaalscore : evolutie-vergelijking tussen het bedrijf, de sector en de nationale economie

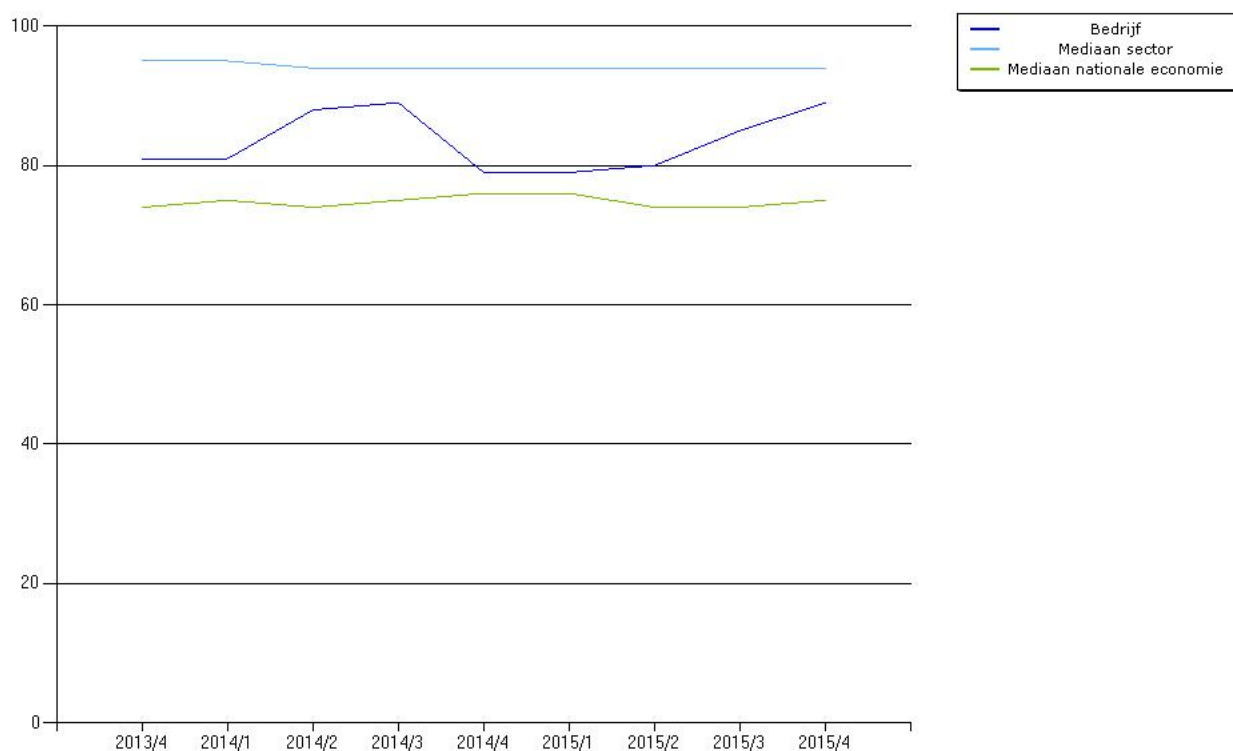

Evolutie van de betaalscore van het bedrijf en vergelijking met de sectorkwartielen

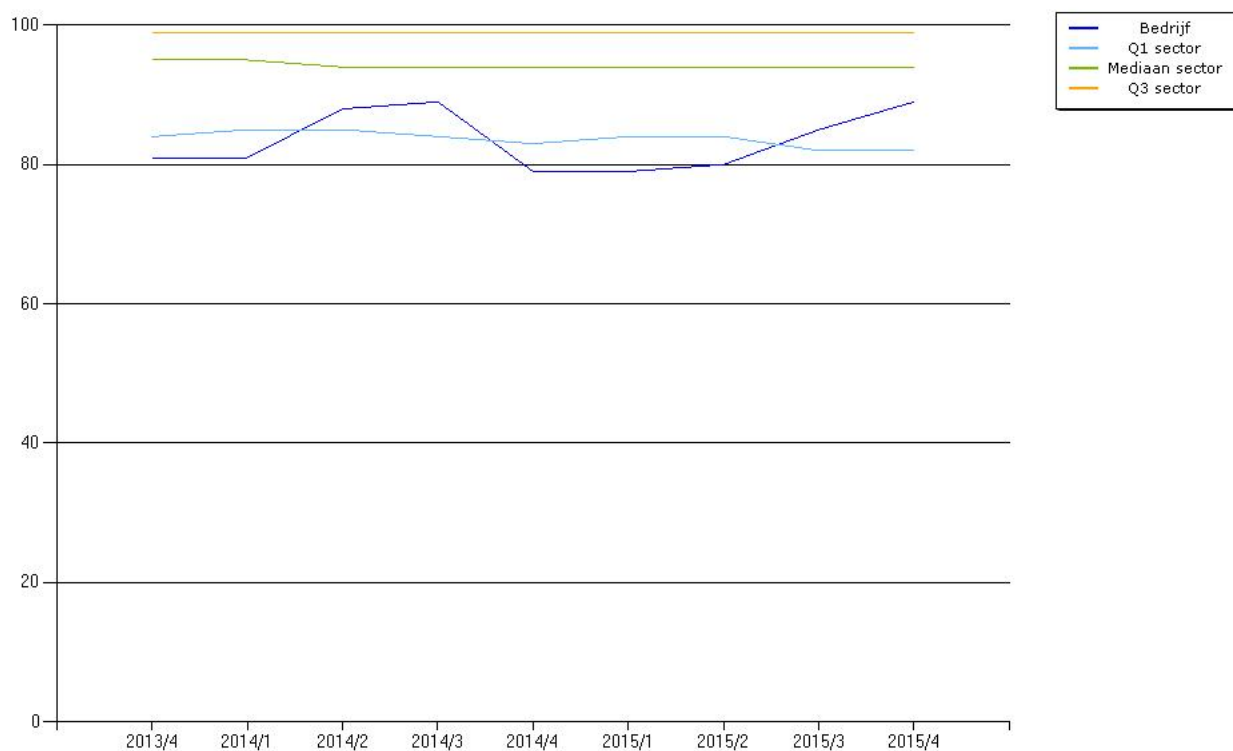

De zakenwereld is ook benieuwd naar uw ervaringen. Signaleer zwakke betalingen, maar beloon ook de goede betalers. Werk daarom mee aan ons uitwisselingsprogramma. In ruil krijgt u een commerciële tegemoetkoming. Voor meer info, [KLIK HIER](#)

Het aantal dagen klantenkrediet van het bedrijf op de laatste jaarrekening is 244.
 Binnen de sector ligt het gemiddelde aantal dagen klantenkrediet op 80 dagen.
 Het aantal dagen leverancierskrediet van het bedrijf op de laatste jaarrekening is 267.
 Binnen de sector ligt het aantal dagen leverancierskrediet op 81 dagen.

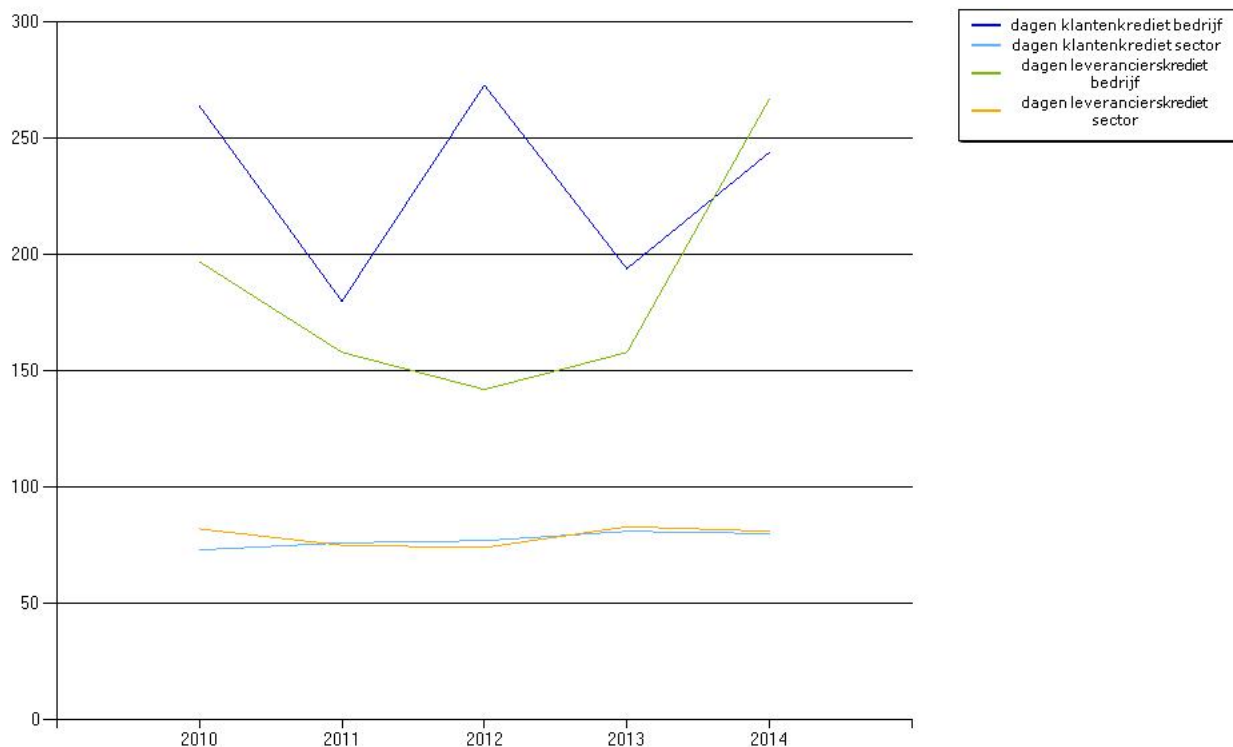

Het bedrijf publiceert een jaarrekening waarbij de omzet niet wordt vermeld. Hierdoor kan noch het aantal dagen klantenkrediet noch het aantal dagen leverancierskrediet worden bepaald.
 Binnen de sector ligt het gemiddelde aantal dagen klantenkrediet op 80 dagen en het aantal dagen leverancierskrediet op 81 dagen.

Betalingswijze Volgens het gemiddeld aantal dagen leverancierskrediet is er een gevoelige trend tot verhoging in vergelijking met het vorig boekjaar

Protesten Geen gereleveerd

Incassodossiers Geen gereleveerd

TOELICHTING JAARREKENING VERVALLEN SCHULDEN (EUR)	RSZ	FISCALE BESTUREN
	31/12/2014	geen
31/12/2013	geen	geen
31/12/2012	geen	geen

Dagvaarding RSZ	Geen gereleveerd
Dagvaarding(en) Fonds voor Bestaanszekerheid	Geen gereleveerd sinds 3/1999
Dagvaarding(en) Sociaal Verzekeringsfonds voor Zelfstandigen	Geen gereleveerd sinds 3/1999

Index Jaarrekeningen

	Voor een overzicht en de mogelijkheid tot opvragen van alle jaarrekeningen neergelegd sinds 2004 bij de NBB : klik hier		
Datum afsluiting	31/12/2014	31/12/2013	31/12/2012
Index	2015/164/258	2014/413/296	2013/402/499
Datum alg. vergadering	30/04/2015	24/04/2014	25/04/2013
Datum neerlegging	10/06/2015	8/08/2014	2/08/2013

Kwaliteit jaarrekening	betreffende jaarrekening afgesloten op 31/12/2012 : Voldoet aan alle verplichte controles 31/12/2013 : Voldoet aan alle verplichte controles 31/12/2014 : Voldoet aan alle verplichte controles
Verslag commissaris-revisor	betreffende jaarrekening afgesloten op 31/12/2012 : verklaring zonder voorbehoud 31/12/2013 : verklaring zonder voorbehoud

FiTo®-meter

Voor deze onderneming is de FiTo®-meter niet relevant.

Geconsolideerde jaarrekeningen			
Datum afsluiting	31/12/2014	31/12/2013	31/12/2012
Index	2015/162/497	2014/413/306	2013/588/207
Datum alg. vergadering	30/04/2015	24/04/2014	25/04/2013
Datum neerlegging	4/06/2015	8/08/2014	17/09/2013

VERBONDEN ONDERNEMINGEN

Aandeelhouder(s)

Bron : jaarrekening	Datum afsluiting	% aandelen
000000000	2012/06	Firma niet vermeld
FIN SA	2011/06	1,13 %
1000 BRUX	2010/06	1,13 %
Vereffening afgesloten op 29/06/2012		
040000000	2013/06	34,12 %
FIN SA	2013/1	6,20 %
1070 ANDERL	2012/12	36,20 %

U
2012/12

Á

Á

Á

Á

Á

Á

Á

Á

Á

Á

Á

Á

100,00 %

CREDITEL FLASH

Nieuwe investeringen

Soort	Diverse
Bedrag	3.650.000 EUR
Bron	De Nieuwe Gazet
Brondatum	4/07/2014

Wijzigingen in de raad van bestuur

Naam	KAY
Bron	Benoeming op 24/04/2014
Brondatum	Belgisch Staatsblad
Naam	25/03/2014
Naam	PETER
Bron	Ontslag op 24/04/2014
Brondatum	Belgisch Staatsblad
Naam	25/03/2014
Naam	JEAN
Bron	Benoeming op 24/04/2014
Brondatum	Belgisch Staatsblad
Naam	25/03/2014
Naam	CY
Bron	Benoeming op 30/04/2015
Brondatum	Belgisch Staatsblad
	27/03/2015

Herstructurering binnen het bedrijf

Bron	De Morgen
Brondatum	10/09/2014

CREDITEL BASIS FINANCIËLE ANALYSE

Voor een overzicht en mogelijkheid tot opvragen van alle jaarrekeningen neergelegd sinds 2004 bij de NBB : [klik hier](#)

Jaarrekening	12/2014	12/2013	12/2012
Natuur	40	40	40

In EUR

Omzet	-	-	-
Bedrijfsresultaat	-60.837.618	-25.685.153	-41.393.862
Resultaat boekjaar	101.512.109	193.384.804	323.182.270
Nettobedrijfskapitaal	-1.215.742.800	-1.650.835.616	-1.160.128.782
Eigen vermogen	5.834.409.848	5.506.047.764	5.511.930.803
Cashflow	75.179.595	196.523.435	242.173.331
Investerings	641.255	66.229	623.584

Liquiditeitsratio (*)	0,18	0,10	0,23
Verfijnde liquiditeitsratio (*)	0,18	0,10	0,23
Algemene schuldgraad in % (*)	36,11	42,53	39,91
Brutoverkoopsmarge in %	-	-	-
Nettoverkoopsmarge in %	-	-	-

Gem. dagen klantenkrediet (*)	244	194	273
Gem. dagen leverancierskrediet (*)	267	158	142

(*) Zie branchegemiddelde in onderstaande tabel

Branchegemiddelde

NACEBEL-activiteitscode (toegekend door de BTW-administratie)

829 Zakelijke dienstverlening, n.e.g.

Jaar	2014	2013	2012
Liquideitsratio	1,46	1,45	1,47
Verfijnde liquideitsratio	1,40	1,39	1,41
Algemene schuldgraad in %	99,06	97,88	93,81

Gem. dagen klantenkrediet	80	81	77
Gem. dagen leverancierskrediet	81	83	74

JAARREKENING

Voor een overzicht en mogelijkheid tot opvragen van alle jaarrekeningen neergelegd sinds 2004 bij de NBB : [klik hier](#)

Bedragen in EUR		<u>12/2014</u>	%	<u>12/2013</u>	%	<u>12/2012</u>
-----------------	--	----------------	---	----------------	---	----------------

Actief						
Vaste activa	2028	7.301.903.701	1	7.258.210.877	3	7.024.820.140
Oprichtingskosten	20	21.053.914	-16	24.944.169	1	24.687.480
Immateriële vaste activa	21	176.156	-24	232.727	593	33.601
Materiële vaste activa	2227	7.586.373	5	7.234.559	-3	7.458.456
Terreinen en gebouwen	22	5.866.548	2	5.731.298	-1	5.776.935
Installaties, machines & uitrust.	23	407.995	8	376.275	28	293.308
Meubilair en rollend materieel	24	650.415	-20	817.964	-17	988.172
Activa in aanbouw & vooruitbetal.	27	661.415	114	309.021	-23	400.041
Financiële vaste activa	28	7.273.087.258	1	7.225.799.422	3	6.992.640.604
Verbonden ondernemingen	2801	7.249.783.366		7.213.964.250	3	6.975.401.759
- deelnemingen	280	7.249.783.366		7.213.964.250	3	6.975.401.759
Ondern. in deelnemingsverhouding.	2823	23.107.399	99	11.638.679	-32	17.042.351
- deelnemingen	282	23.107.399	99	11.638.679	-32	17.042.351
Andere financiële vaste activa	2848	196.493		196.493		196.493
- aandelen en deelbewijzen	284	196.493		196.493		196.493
Viottende activa	2958	1.830.726.216	-21	2.323.251.828	8	2.149.005.671
Vorderingen op meer dan één jaar	29	1.559.244.258	-27	2.140.912.465	19	1.800.615.292
Overige vorderingen	291	1.559.244.258	-27	2.140.912.465	19	1.800.615.292
Vorderingen op ten hoogste één jaar	4041	36.468.242	-4	38.026.495	-38	61.242.755
Handelsvorderingen	40	35.557.555	9	32.664.912	-5	34.478.669
Overige vorderingen	41	910.687	-83	5.361.583	-80	26.764.086
Geldbeleggingen	5053	101.014.289	-14	117.410.501	-20	147.120.120
Eigen aandelen	50	13.888.164	63	8.529.467	-70	28.122.744
Overige beleggingen	5153	87.126.125	-20	108.881.034	-9	118.997.376
Liquide middelen	5458	100.849.145	2246	4.297.867	-96	121.664.757
Overlopende rekeningen	4901	33.150.282	47	22.604.499	23	18.362.747
Totaal der activa	2058	9.132.629.917	-5	9.581.462.704	4	9.173.825.811

Passief						
Eigen vermogen	1015	5.834.409.848	6	5.506.047.764		5.511.930.803
Kapitaal	10	583.516.974	6	550.281.456		550.095.156
Geplaast kapitaal	100	583.516.974	6	550.281.456		550.095.156
Uitgiftpremies	11	1.999.541.662	25	1.603.529.387		1.601.342.846
Reserves	13	3.232.476.243		3.229.152.691		3.229.134.061
Wettelijke reserves	130	58.351.698	6	55.028.146		55.009.516
Onbeschikbare reserves	131	13.888.164	63	8.529.467	-70	28.122.744
- voor eigen aandelen	1310	13.888.164	63	8.529.467	-70	28.122.744
Beschikbare reserves	133	3.160.236.381		3.165.595.078	1	3.146.001.802
Overgedragen winst (verlies)	14	18.874.969	-85	123.084.230	-6	131.358.740
Voorzieningen & uitgestelde belast.	16	50.199.722	-8	54.789.005	-4	56.958.426
Voorzieningen v risico's & kosten	1605	50.199.722	-8	54.789.005	-4	56.958.426
- Pensioenen, soortgel. verplicht	160	1.220.648	-47	2.309.859		2.309.859
- Overige risico's en kosten	1635	48.979.074	-7	52.479.146	-4	54.648.567
Schulden	1749	3.248.020.347	-19	4.020.625.935	12	3.604.936.582
Schulden op meer dan een jaar	17	1.760.795.589	-20	2.187.450.957	4	2.096.417.421
Financiële schulden	1704	1.732.644.628	-19	2.150.000.000	5	2.050.000.000
- achtergestelde leningen	170	300.000.000		300.000.000		300.000.000
- niet achtergestelde leningen	171	1.350.000.000	-27	1.850.000.000	6	1.750.000.000
- overige leningen	174	82.644.628		-		-
Overige schulden	1789	28.150.961	-25	37.450.957	-19	46.417.421
Schulden op ten hoogste één jaar	4248	1.399.709.876	-19	1.735.253.714	22	1.418.357.723
Schulden die binnen 1 j vervallen	42	519.266	-100	574.802.266	-43	1.015.564.000
Financiële schulden	43	1.148.762.510	24	925.933.353	402	184.453.992

- kredietinstellingen	4308	138.726.805	-81	732.547.273	2941	278.492
- overige leningen	439	1.010.035.705	422	193.386.080	5	184.175.500
Handelsschulden	44	29.817.191	97	15.112.732	22	12.403.275
- leveranciers	4404	29.817.191	97	15.112.732	22	12.403.275
Schulden v belast., soc. lasten	45	9.324.914	16	8.007.142	27	6.288.825
- belastingen	4503	15.270		-		-
- bezoldigingen & sociale last.	4549	9.309.644	16	8.007.142	27	6.288.825
Overige schulden	4748	211.285.995		211.398.221	6	199.647.631
Overlopende rekeningen	4923	87.514.882	-11	97.921.264	9	90.161.438
Totaal der passiva	1049	9.132.629.917	-5	9.581.462.704	4	9.173.825.811

Resultatenrekening						
Bedrijfsopbrengsten	7074	53.145.559	-13	61.370.148	33	46.044.952
Andere bedrijfsopbrengsten	74	53.145.559	-13	61.370.148	33	46.044.952
Bedrijfskosten	6064	113.983.177	31	87.055.301		87.438.814
Diensten en diverse goederen	61	40.690.239	17	34.837.262	10	31.714.871
Bezold., soc. lasten & pensioenen	62	62.969.440	32	47.579.138	11	42.907.257
Afsch. & waardeverm. opricht.kost	630	3.704.455	-22	4.735.149	-1	4.789.775
Voorzieningen v risico's & kosten	6357	-4.107.115	-98	-2.072.087	-137	5.663.045
Andere bedrijfskosten	6408	10.726.158	443	1.975.839	-16	2.363.866
Bedrijfswinst (verlies)	9901	-60.837.618	-137	-25.685.152	38	-41.393.862
Financiële opbrengsten	75	305.450.518	-25	409.923.460	-14	478.485.856
Opbrengsten uit fin. vaste activa	750	117.656.011	-53	250.117.371	-21	318.006.582
Opbrengsten uit vlottende activa.	751	161.428.330	8	149.521.930	19	125.726.224
Andere financiële opbrengsten	7529	26.366.177	156	10.284.160	-70	34.753.050
Financiële kosten	65	167.070.519	-9	184.523.247	-9	203.467.030
Kosten van schulden	650	144.858.204	-19	179.143.768	-1	180.564.336
Waardeverm op vlottende activa	651	-		-4.830.769		-
Andere financiële kosten	6529	22.212.315	118	10.210.248	-55	22.902.694
Winst/verlies gewone bedrijfsuitoef	9902	77.542.381	-61	199.715.061	-15	233.624.965
Uitzonderlijke opbrengsten	76	29.587.725	5006	579.502	-99	94.618.519
Terugn.voorz.uitz.risico's & kost	762	482.168	-17	579.502	115	269.601
Meerwaarden realis. vaste activa.	763	29.105.557		-		94.348.918
Uitzonderlijke kosten	66	3.657.871	-38	5.885.840	75	3.370.733
Waardeverm. fin. vaste activa	661	3.657.871	-32	5.403.672	110	2.577.258
Voorzien. uitz. risico's & kosten	662	-		482.168	-17	579.502
Andere uitzonderlijke kosten	6648	-		-		213.973
Winst/verlies boekjr voor belasting	9903	103.472.235	-47	194.408.722	-40	324.872.752
Belastingen op het resultaat	6777	1.960.126	91	1.023.918	-39	1.690.481
Belastingen	6703	1.960.126	91	1.023.918	-39	1.690.481
Winst (verlies) van het boekjaar	9904	101.512.109	-48	193.384.804	-40	323.182.270
Te bestemmen winst(verlies) boekjr.	9905	101.512.109	-48	193.384.804	-40	323.182.270

Resultatenverwerking						
Te bestemmen winst(verlies) saldo	9906	224.596.339	-31	324.743.545	-31	467.740.531
Overgedr. winst/verlies vorig bkj	14P	123.084.230	-6	131.358.740	-9	144.558.261
Toevoeging aan het eigen vermogen	6912	3.323.552	7740	18.630	-100	150.000.000
Aan de wettelijke reserve	6920	3.323.552	7740	18.630		-
Aan de overige reserves	6921	-		-		150.000.000
Uit te keren winst	6946	202.397.818		201.640.685	8	186.381.791
Vergoeding van het kapitaal	694	202.397.818		201.640.685	8	186.381.791

Toelichting						
Vervallen schuld t.o.v. de fiscus	9072	-		-		-
Vervallen schuld t.o.v. de RSZ	9076	-		-		-
Voorz. pens.: toevoeg., bestedingen	635	-1.089.211		-		857.235
Belasting.,taksen op bedrijfsuitoef	640	10.702.327	443	1.969.299	-5	2.076.783
Andere bedrijfskosten	6418	23.831	264	6.540	-98	287.083
Versch./ bet. belast.,voorh. op res	9134	1.960.126	91	1.023.918	-39	1.690.481
BTW in reken. gebracht a/d ondern.	9145	6.688.592	-23	8.673.085	-12	9.827.793
BTW in rekening gebracht dr ondern.	9146	3.495.415	-44	6.292.628	-15	7.369.268
Vorderingen : - op meer dan 1 jaar	9301	1.559.243.657	-27	2.140.911.865	19	1.800.614.692
Vorderingen : - op hoogstens 1 jaar	9311	36.468.242	-2	37.110.170	-37	59.345.324
Verb. ondern.: schulden op max.1 j.	9371	744.657.311	1096	6.651.282	-99	1.017.066.570

Hypotheekgegevens volgens toelichting van laatste jaarrekening						
				Als waarborg voor schulden en verplichtingen		
				V.d.Ondern.	V. Derden	
Pand op andere activa						
Boekwaarde in pand gegeven activa	919	66.170.046		-		-

SOCIALE BALANS

		12/2014	12/2013
STAAT VAN DE TEWERKGESTELDE PERSONEN			
WERKNEMERS INGESCHREVEN IN HET PERSONEELSREGISTER			
Tijdens het boekjaar			
Totaal			
- Voltijds			
Gemiddeld aantal werknemers	1001	108,90	96,40
Aantal daadwerkelijk gepresteerde uren	1011	174.856	152.064
Personeelskosten	1021	55.738.921	44.192.351
- Deeltijds			
Gemiddeld aantal werknemers	1002	17,30	16,90
Aantal daadwerkelijk gepresteerde uren	1012	22.609	20.259
Personeelskosten	1022	7.207.081	3.361.446
- Totaal (of totaal in voltijdse equivalenten)			
Gemiddeld aantal werknemers	1003	122,60	109,60
Aantal daadwerkelijk gepresteerde uren	1013	197.465	172.323
Personeelskosten	1023	62.946.002	47.553.797
Voordelen bovenop het loon (in EUR)	1033	-	126.190
Mannen			
- Voltijds			
Gemiddeld aantal werknemers	10011	52,40	45,60
Aantal daadwerkelijk gepresteerde uren	10111	83.176	70.320
Personeelskosten	10211	26.514.049	24.927.995
- Deeltijds			
Gemiddeld aantal werknemers	10021	3	3
Aantal daadwerkelijk gepresteerde uren	10121	4.068	3.595
Personeelskosten	10221	1.296.758	1.102.727
- Totaal (of totaal in voltijdse equivalenten)			
Gemiddeld aantal werknemers	10031	54,80	47,70
Aantal daadwerkelijk gepresteerde uren	10131	87.244	73.915
Personeelskosten	10231	27.810.807	26.030.722
Voordelen bovenop het loon (in EUR)	10331	-	52.392
Vrouwen			
- Voltijds			
Gemiddeld aantal werknemers	10012	56,50	50,80
Aantal daadwerkelijk gepresteerde uren	10112	91.680	81.744
Personeelskosten	10212	29.224.872	19.264.356
- Deeltijds			
Gemiddeld aantal werknemers	10022	14,30	13,90
Aantal daadwerkelijk gepresteerde uren	10122	18.541	16.664
Personeelskosten	10222	5.910.322	2.258.719
- Totaal (of totaal in voltijdse equivalenten)			
Gemiddeld aantal werknemers	10032	67,80	62
Aantal daadwerkelijk gepresteerde uren	10132	110.221	98.408
Personeelskosten	10232	35.135.195	21.523.075
Voordelen bovenop het loon (in EUR)	10332	-	73.798
Vorig boekjaar			
Totaal			
Gemiddeld aantal werknemers	1003P	109,60	101,60
Aantal daadwerkelijk gepresteerde uren	1013P	172.323	156.143
Personeelskosten	1023P	47.579.138	42.871.617
Voordelen bovenop het loon (in EUR)	1033P	126.190	-
Mannen			
Gemiddeld aantal werknemers	10031P	47,70	40,70
Aantal daadwerkelijk gepresteerde uren	10131P	73.915	59.048
Personeelskosten	10231P	26.056.063	16.211.977
Voordelen bovenop het loon (in EUR)	10331P	52.392	-
Vrouwen			
Gemiddeld aantal werknemers	10032P	61,90	60,90
Aantal daadwerkelijk gepresteerde uren	10132P	98.408	97.095
Personeelskosten	10232P	21.523.075	26.659.640
Voordelen bovenop het loon (in EUR)	10332P	73.798	-
Op de afsluitingsdatum van het boekjaar			
- Voltijds			
Aantal werknemers ingeschreven in het personeelsreg.	1051	104	103
Volgens de aard van de arbeidsovereenkomst			
Overeenkomst voor een onbepaalde tijd	1101	102	98
Overeenkomst voor een bepaalde tijd	1111	2	5
Volgens het geslacht en het studieniveau			
Mannen			
hoger niet-universitair onderwijs	1201	48	49
universitair onderwijs	12031	3	3
universitair onderwijs	12031	45	46
Vrouwen			
secundair onderwijs	1211	56	54
secundair onderwijs	12111	-	1
hoger niet-universitair onderwijs	12121	5	6
universitair onderwijs	12131	51	47

Volgens de beroepscategorie			
Directiepersoneel	1301	10	16
Bedienden	1341	94	87
- Deeltijds			
Aantal werknemers ingeschreven in het personeelsreg.	1052	16	16
Volgens de aard van de arbeidsovereenkomst			
Overeenkomst voor een onbepaalde tijd	1102	16	15
Overeenkomst voor een bepaalde tijd	1112	-	1
Volgens het geslacht en het studieniveau			
Mannen	1202	2	3
hoger niet-universitair onderwijs	12022	1	1
universitair onderwijs	12032	1	2
Vrouwen	1212	14	13
secundair onderwijs	12112	3	2
hoger niet-universitair onderwijs	12122	7	7
universitair onderwijs	12132	4	4
Volgens de beroepscategorie			
Directiepersoneel	1302	1	-
Bedienden	1342	15	16
- Totaal in voltijdse equivalenten			
Aantal werknemers ingeschreven in het personeelsreg.	1053	115,70	115,50
Volgens de aard van de arbeidsovereenkomst			
Overeenkomst voor een onbepaalde tijd	1103	113,70	110,10
Overeenkomst voor een bepaalde tijd	1113	2	5,40
Volgens het geslacht en het studieniveau			
Mannen	1203	49,60	51,10
hoger niet-universitair onderwijs	12023	3,80	3,80
universitair onderwijs	12033	45,80	47,30
Vrouwen	1213	66,10	64,40
secundair onderwijs	12113	2,50	2,70
hoger niet-universitair onderwijs	12123	10,80	11,80
universitair onderwijs	12133	52,80	49,90
Volgens de beroepscategorie			
Directiepersoneel	1303	10,30	16
Bedienden	1343	105,40	99,50
UITZENDKRACHTEN, TER BESCHIKKING VAN DE ONDERNEMING			
GESTELDE PERSONEN			
Uitzendkrachten			
Gemiddeld aantal tewerkgestelde personen	1501	1,40	0,90
Aantal daadwerkelijk gepresteerde uren	1511	2.754	1.867
Kosten voor de onderneming	1521	84.396	60.667
TABEL VAN HET PERSONEELSVOLTOEGANG TIJDENS HET BOEKJAAR			
INGETREDEN			
- Voltijds			
Aantal ingeschreven werknemers	2051	15	25
Volgens de aard van de arbeidsovereenkomst			
Overeenkomst voor een onbepaalde tijd	2101	13	25
Overeenkomst voor een bepaalde tijd	2111	2	-
- Deeltijds			
Aantal ingeschreven werknemers	2052	-	1
Volgens de aard van de arbeidsovereenkomst			
Overeenkomst voor een onbepaalde tijd	2102	-	1
- Totaal in voltijdse equivalenten			
Aantal ingeschreven werknemers	2053	15	25,80
Volgens de aard van de arbeidsovereenkomst			
Overeenkomst voor een onbepaalde tijd	2103	13	25,80
Overeenkomst voor een bepaalde tijd	2113	2	-
UITGETREDEN			
- Voltijds			
Aantal uitgetreden werknemers	3051	15	17
Volgens de aard van de arbeidsovereenkomst			
Overeenkomst voor een onbepaalde tijd	3101	9	14
Overeenkomst voor een bepaalde tijd	3111	6	3
Volgens de reden van beëindiging			
Pensioen	3401	-	1
Afdanking	3421	3	4
Anderen reden	3431	12	12
- Deeltijds			
Aantal uitgetreden werknemers	3052	-	2
Volgens de aard van de arbeidsovereenkomst			
Overeenkomst voor een onbepaalde tijd	3102	-	2
Volgens de reden van beëindiging			
Afdanking	3422	-	2
- Totaal in voltijdse equivalenten			
Aantal uitgetreden werknemers	3053	15	18,70
Volgens de aard van de arbeidsovereenkomst			
Overeenkomst voor een onbepaalde tijd	3103	9	15,70
Overeenkomst voor een bepaalde tijd	3113	6	3
Volgens de reden van beëindiging			

Pensioen	3403	-	1
Afdanking	3423	3	5,70
Anderen reden	3433	12	12
INLICHTINGEN OVER DE OPLEIDINGEN VOOR DE WERKNEMERS			
Totaal van de formele voortgezette beroepsopleidings- initiatieven voor de werknemers ten laste van de werkgever			
- Aantal betrokken werknemers			
Mannen	5801	52	-
Vrouwen	5811	70	1
- Aantal gevolgde opleidingsuren			
Mannen	5802	202	-
Vrouwen	5812	539	40
- Nettokosten voor de onderneming			
Mannen	5803	6.547	3.117
Vrouwen	5813	16.239	4.500
Brutokosten rechtstreeks verbonden met de opleiding			
Mannen	58031	3.269	-
Vrouwen	58131	13.163	1.513
Betaalde bijdragen en stortingen aan collectieve fondsen			
Mannen	58032	3.278	3.117
Vrouwen	58132	3.076	2.987